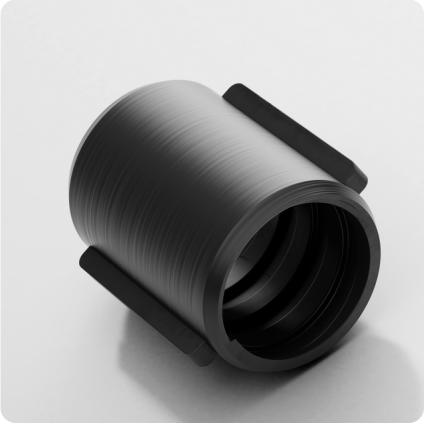

Combiflex PU-Schlauchverbinder

aufschraubbarer PU-Schlauchverbinder für Master-PUR L und H Schläuche

Produktdetails

Konstruktion / Werkstoff

- Spezifikation der Verbindungslösung: zugfeste und weitgehend dichte Verbindung
- Ausführung des Schlauchverbinders: aus abriebfestem Werkstoff gefertigt
- Werkstoff des Schlauchverbinders: Polyurethan

Eigenschaften

- chemische Eigenschaften: hydrolyseresistent, mikrobenresistent
- Farbe: schwarz
- Sonstiges: wiederverwend- und austauschbar, einfache Montage

Betriebstemperatur

- Temperaturbereich: -40 - 90 °C
- kurzzeitige Maximaltemperatur: kurzzeitig bis 125 °C

Lieferinformation

- Auslieferung, Art der Fertigung: ab Produktion sind verschiedene Nennweiten lieferbar

Einsatzgebiete

Individualisierungsoptionen

Artikelvarianten

Artikelnummer	DN des Schlauchs mm	Stückgewicht kg	Länge mm

002020	25	0,09	65
002021	32	0,1	70
002022	38	0,13	75
002023	50	0,2	90
002025	65	0,23	100
002028	80	0,39	115
002029	100	0,58	125

Technische Änderungen und Farbabweichungen vorbehalten

Liefervarianten

Erhältlich in anderen Längen, anderen Nennweiten, mit kundenspezifischem Aufdruck.

Persönliche Beratung

Wir beraten Sie gerne telefonisch:
+49 209 97077-112

Produktanfragen über masterflex.de

Anschrift Zentrale
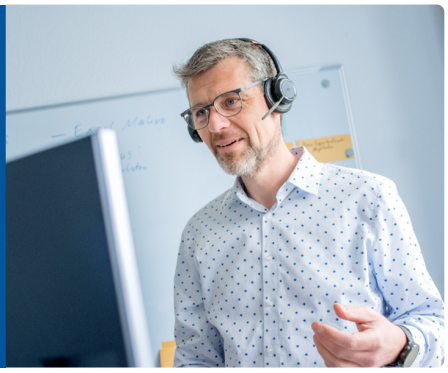
Masterflex SE
Willy-Brandt-Allee 300
45981 Gelsenkirchen