Schlauchschelle mit Schneckenantrieb

Standardschelle zur Befestigung von leichten Schlauchtypen auf Anschlussstutzen an mobilen und stationären Anlagen

Produktdetails

Konstruktion / Werkstoff

- Ausführung der Schelle: Schellenband mit einer Bandbreite von ca. 12 mm ausgeführt, Schellenband in einer Banddicke von ca. 0,5 - 1 mm ausgeführt, Schelle mit Gehäuse,Schneckengewinde und Spannschraube, Spannschraube in den Größen M5-M10 als geschlitzte Sechskantschraube ausgeführt
- Werkstoff der Schelle: Stahl verzinkt

Eigenschaften

- chemische Eigenschaften: rostgeschützt

Betriebstemperatur

Lieferinformation

Einsatzgebiete

Individualisierungsoptionen

Artikelvarianten

Artikelnummer	Spannbereich mm
002038	20 - 35
002040	27 - 45
002042	35 - 55
002044	45 - 65

Artikelnummer	Spannbereich mm
002046	55 - 75
002048	65 - 85
002050	75 - 95
002052	85 - 105
002054	95 - 115
002056	105 - 125
002058	115 - 135
002060	125 - 145
002062	135 - 155
002064	145 - 165
002066	155 - 175
002068	165 - 185
002070	175 - 195
002072	185 - 205
002073	195 - 215
002075	205 - 225
002077	215 - 235
002079	225 - 245
002080	235 - 255
002082	245 - 265
002084	255 - 275
002085	265 - 285
002087	275 - 295
002089	285 - 305
002091	295 - 315
002093	305 - 325
002095	315 - 335
002096	335 - 355
002097	345 - 365
002099	365 - 385
002100	375 - 395
002101	385 - 405
002102	395 - 415
002104	405 - 425
002105	435 - 455
002106	450 - 470

Technische Änderungen und Farbabweichungen vorbehalten

Liefervarianten

Erhältlich in anderen Längen, anderen Nennweiten, mit kundenspezifischem Aufdruck.

Entsorgungshinweis

Das Produkt ist nach der Nutzung gemäß der beim Anwender regional gültigen gesetzlichen Regelungen (in Deutschland nach der jeweils gültigen Abfallverzeichnisverordung (AVV)) zu entsorgen.

Persönliche Beratung

Wir beraten Sie gerne telefonisch:
+49 209 97077-112

Produktanfragen über masterflex.de

Anschrift Zentrale

Masterflex SE
Willy-Brandt-Allee 300
45981 Gelsenkirchen
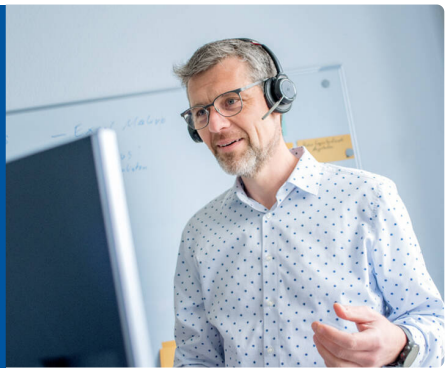
Anschrift
Masterflex SE