Master-Grip Doppeldrahtschelle, schraubbar

Spezialschelle zur Befestigung leichter und mittelschwerer, rechtsgängiger Spiralschläuche wie Flamex B-se, Flamex B-F se, Master-PUR Trivolution, Master-PUR Food, Master-PVC und Master-SANTO

Produktdetails

Konstruktion / Werkstoff

- Spezifikation der Verbindungslösung: hohe Verschlusskraft, zugfeste und dichte Verbindung durch spezielles Doppeldrahtsystem
- Ausführung der Schelle: Drahtschelle
- Werkstoff der Schelle: Edelstahl 1.4301

Eigenschaften

- chemische Eigenschaften: mikrobenresistent
- Sonstiges: einfache Montage

Betriebstemperatur

Lieferinformation

Einsatzgebiete

Individualisierungsoptionen

Artikelvarianten

Artikelnummer	DN des Schlauchs mm	passend für / als	Spannbereich mm
002193	32	für Master-PUR L, H und HX in DN 32	31 - 37

Artikelnummer	DN des Schlauchs mm	passend für / als	Spannbereich mm
002194	40	für Master-PUR L von DN 38 - DN 45, Master-PUR H und HX in DN 40	38 - 46
002195	50	für Master-PUR L in DN 55 - 60, Master-PUR H und HX in DN 51 - 55	51 - 61
002196	60	für Master-PUR L und H in DN 65 - 70, Master-PUR HX in DN 60 - 65	63 - 73
002197	80	für Master-PUR L in DN 80, Master-PUR H und HX in DN 75 - 80	77 - 86
002198	90	für Master-PUR L, H und HX in DN 90	83 - 96
002199	100	für Master-PUR L, H und HX in DN 102	90 - 110
002200	110	für Master-PUR L, H und HX in DN 110 - 115	101 - 121
002201	120	für Master-PUR L in DN 127 - 130, Master-PUR H und HX in DN 120 - 130	119 - 135
002202	150	für Master-PUR L, H und HX in DN 152	146 - 160
002203	160	für Master-PUR L, H und HX in DN 160	154 - 170
002204	170	für Master-PUR L in DN 170 - 180, Master-PUR H und HX in DN 170 - 175	167 - 182
002205	200	für Master-PUR L, H und HX in DN 203	197 - 217
002206	225	für Master-PUR L, H und HX in DN 225	220 - 240
002208	250	für Master-PUR L, H und HX in DN 250	246 - 266

Technische Änderungen und Farbabweichungen vorbehalten

Liefervarianten

Erhältlich in anderen Längen, anderen Nennweiten, mit kundenspezifischem Aufdruck.

Entsorgungshinweis

Das Produkt ist nach der Nutzung gemäß der beim Anwender regional gültigen gesetzlichen Regelungen (in Deutschland nach der jeweils gültigen Abfallverzeichnisverordung (AVV)) zu entsorgen.

Persönliche Beratung

Wir beraten Sie gerne telefonisch:
+49 209 97077-112

Produktanfragen über masterflex.de

Anschrift Zentrale
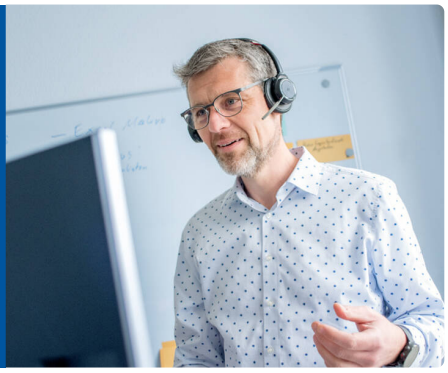
Masterflex SE
Willy-Brandt-Allee 300
45981 Gelsenkirchen