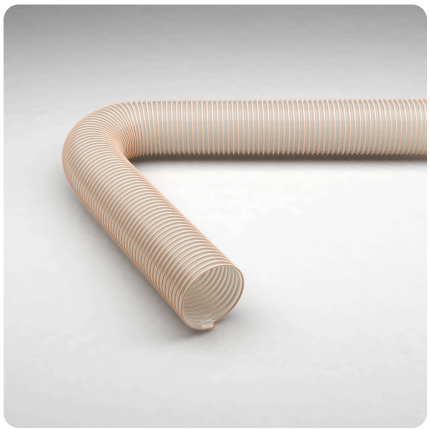

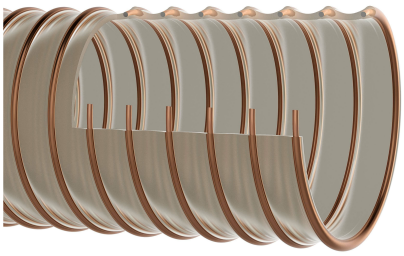

Master-PUR HÜ Trivolution

Artikelstamm-Nr.: 000150

PU Absaugschlauch / Förderschlauch, mittelschwer, gute Flexibilität, permanent antistatisch, mikrobenresistent, schwer entflammbar nach DIN 4102 B1

antistatisch | mikrobenresistent | schwer entflammbar | transparent | mäßig flexibel | schwer | druckbeständig

Produktdetails

Konstruktion / Werkstoff

- Konstruktionsart: Profilextrudierter Schlauch mit Metallspirale
- Ausführung der Spirale: aus Stahldraht gefertigt
- Werkstoff der Spirale: Federstahl
- Ausführung der Wandung: aus reinem Werkstoff gefertigt, aus spezifiziertem Werkstoff gefertigt, Zusatz eines nicht migrierenden Permanentantistatikums, Wandstärke zwischen den Spiralen ca. 1,7 mm
- Werkstoff der Wandung: Polyester Polyurethan
- Spezifikationen der Wandung: Oberflächenwiderstand $R_0 < 10^9$ Ohm, gemessen nach DIN EN ISO 8031, Werkstoff ist nach DIN ISO 4649 abriebfester als vergleichbares Polyurethan, schwer entflammbar gemäß DIN 4102 B1

Eigenschaften

- Spezifikationen des Produktes: gemäß TRGS 727 und ATEX 2014/34 EU
- chemische Eigenschaften: mikrobenresistent, halogenfrei, gute Beständigkeit gegenüber Chemikalien, gute UV-Beständigkeit, gute Beständigkeit gegenüber Öl, gute Beständigkeit gegenüber Benzin, gute Ozonbeständigkeit, weichmacherfrei
- Flexibilität: mäßig flexibel
- physikalische Eigenschaften: permanent antistatisch

- Gewicht: schwer
- Druckbeständigkeit: druckbeständig
- Farbe: transparent

Betriebstemperatur

- Temperaturbereich: -40 - 90 °C
- kurzzeitige Maximaltemperatur: kurzzeitig bis 125 °C

Lieferinformation

- Auslieferung, Art der Fertigung: ab Produktion sind verschiedene Nennweiten in Standardlängen lieferbar, einzelne Nennweiten und Längen auch ab Lager

Einsatzgebiete

- Einsatzgebiete: Schüttgut & Bau, Chemie, Lebensmittel & Pharma, Entsorgungs- & Reinigungstechnik, Kunststoff

Individualisierungsoptionen

Artikelvarianten

Erweiterte Artikelnummer	Artikelnummer	Nennweite (DN) mm	Außendurchmesser mm	Biegeradius* mm	Gewicht kg/m	Betriebsdruck bar	Unterdruck bar	Max. Fertigungslänge m	Lagerlängen m
000150:102:x	000150	102	111	187	1,72	1,77	0,62	25,00	/
000150:127:x	000150	127	137	230	2,18	1,54	0,43	25,00	5, 7,50, 10, 20
000150:152:x	000150	152	162	275	2,38	1,26	0,36	25,00	/

Alle Angaben beziehen sich auf eine Medium- und Umgebungstemperatur von +20°C.
Angabe zum Biegeradius bezogen auf die Innenseite des Schlauchbogens
Technische Änderungen und Farbabweichungen vorbehalten

Liefervarianten

Erhältlich in anderen Längen, anderen Nennweiten, mit kundenspezifischem Aufdruck.

Entsorgungshinweis

Das Produkt ist nach der Nutzung gemäß der beim Anwender regional gültigen gesetzlichen Regelungen (in Deutschland nach der jeweils gültigen Abfallverzeichnisverordung (AVV)) zu entsorgen.

Mögliche Anschlusselemente

Master-Grip Schlauchschelle, schraubbar
Spezialschelle zur Befestigung leichter und mittelschwerer, rechtsgängiger Spiralschläuche wie Flamex B-se, Flamex B-F se, Master-PUR Trivolution, Master-PVC und Master-SANTO

Master-Grip Schlauchschelle, schraubbar, Edelstahl
Spezialschelle zur Befestigung leichter und mittelschwerer, rechtsgängiger Spiralschläuche wie Flamex B-se, Flamex B-F se, Master-PUR Trivolution, Master-PVC und Master-SANTO

Master-Grip Schnellspannschelle
Spezialschelle zur Befestigung leichter und mittelschwerer, rechtsgängiger Spiralschläuche wie Flamex B-se, Flamex B-F se, Master-PUR Trivolution, Master-PVC und Master-SANTO

Schlauchverbinder
Stahlblechverbinder zum Verlängern, Anschließen und Verbinden von leichten bis mittelschweren Schläuchen.

Schlauchschelle mit Rundbolzen
Spezialschelle zur Befestigung von mittleren und schweren Spiralschläuchen auf Anschlussstutzen an mobilen und stationären Anlagen

Schlauchschelle mit Rundbolzen, Edelstahl
Spezialschelle zur Befestigung von mittleren und schweren Spiralschläuchen auf Anschlussstutzen an mobilen und stationären Anlagen

Persönliche Beratung

Wir beraten Sie gerne telefonisch:
+49 209 97077-112

Produktanfragen über masterflex.de

Anschrift Zentrale

Masterflex SE
Willy-Brandt-Allee 300
45981 Gelsenkirchen
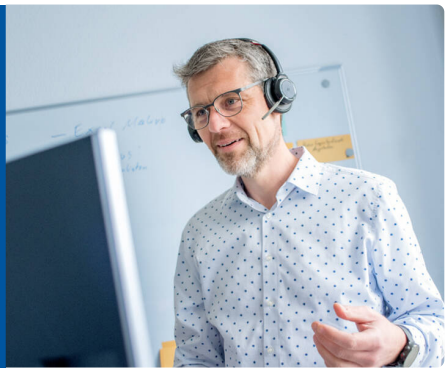
Anschrift
Masterflex SE