Combiflex Milchrohrverschraubung Dichtring

Dichtring für feste, flüssige und gasförmige Medien in der Lebensmittelindustrie, Pharmazie und Chemie, für Gewindestutzen nach DIN 11851

Produktdetails

Konstruktion / Werkstoff

- Spezifikation der Verbindungslösung: für Gewindestutzen mit Milchrohr-Aussengewinde nach DIN 11851 von DS 32 - DS 150
- Ausführung des Dichtrings: aus Gummi gefertigt
- Werkstoff des Dichtrings: NBR, Werkstoff entspricht der lebensmittelrechtlichen Bestimmung der DIN 32676 Reihe A

Eigenschaften

- chemische Eigenschaften: geruchs- und geschmacksneutral, gute Beständigkeit gegenüber Chemikalien
- mechanische Eigenschaften: ausgezeichnete Zug- und Reißfestigkeit
- Farbe: blau
- Sonstiges: mit Heißdampf sterilisierbar

Betriebstemperatur

- Temperaturbereich: -25 - 120 °C
- kurzzeitige Maximaltemperatur: kurzzeitig bis 150 °C

Lieferinformation

Einsatzgebiete

Individualisierungsoptionen

Artikelvarianten

Artikelnummer	DN des Schlauchs mm	Anschluss mm mm	Innendurchmesser mm	Schnurstärke
002461	32	32	36	5
002464	40	40	42	5
002467	50	50	54	5
002471	65	65	71	5
002475	80	80	85	5
002479	100	100	104	6
002482	125	125	130	7
002484	150	150	155	7

Technische Änderungen und Farbabweichungen vorbehalten

Liefervarianten

Erhältlich in anderen Längen, anderen Nennweiten, mit kundenspezifischem Aufdruck.

Entsorgungshinweis

Das Produkt ist nach der Nutzung gemäß der beim Anwender regional gültigen gesetzlichen Regelungen (in Deutschland nach der jeweils gültigen Abfallverzeichnisverordung (AVV)) zu entsorgen.

Persönliche Beratung

Wir beraten Sie gerne telefonisch:
+49 209 97077-112

Produktanfragen über masterflex.de

Anschrift Zentrale
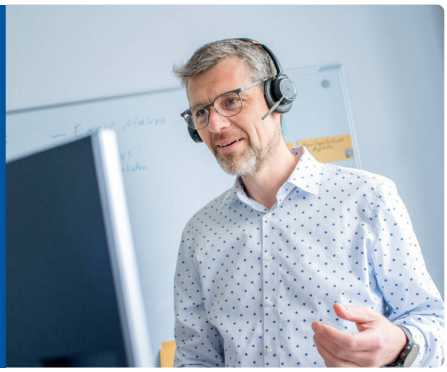
Masterflex SE
Willy-Brandt-Allee 300
45981 Gelsenkirchen