Combiflex Clampverbindung Dichtring

für Klemmverbindung nach DIN 32676 Reihe A

Produktdetails

Konstruktion / Werkstoff

- Spezifikation der Verbindungslösung: flüssigkeitsdichte Verbindung
- Ausführung des Dichtrings: aus Gummi gefertigt
- Werkstoff des Dichtrings: NBR, Werkstoff entspricht der lebensmittelrechtlichen Bestimmung der DIN 32676 Reihe A

Eigenschaften

- chemische Eigenschaften: geruchs- und geschmacksneutral, gute Beständigkeit gegenüber Chemikalien
- mechanische Eigenschaften: ausgezeichnete Zug- und Reißfestigkeit
- Farbe: weiß

Betriebstemperatur

- Temperaturbereich: -25 - 120 °C
- kurzzeitige Maximaltemperatur: kurzzeitig bis 150 °C

Lieferinformation

Einsatzgebiete

Individualisierungsoptionen

Artikelvarianten

Artikelnummer	Außendurchmesser mm	DN des Schlauchs mm	Anschluss mm mm	Innendurchmesser mm

002462	52,7	32	32	32,2
002465	52,7	40	40	38,2
002468	66,2	50	50	50,2
002472	93,2	65	65	66,2
002476	108,2	80	80	81,2
002480	121,2	100	100	100,2
002483	155,0	125	125	125,2
002485	183,0	150	150	150,2

Technische Änderungen und Farbabweichungen vorbehalten

Liefervarianten

Erhältlich in anderen Längen, anderen Nennweiten, mit kundenspezifischem Aufdruck.

Entsorgungshinweis

Das Produkt ist nach der Nutzung gemäß der beim Anwender regional gültigen gesetzlichen Regelungen (in Deutschland nach der jeweils gültigen Abfallverzeichnisverordung (AVV)) zu entsorgen.

Persönliche Beratung

Wir beraten Sie gerne telefonisch:
+49 209 97077-112

Produktanfragen über masterflex.de

Anschrift Zentrale
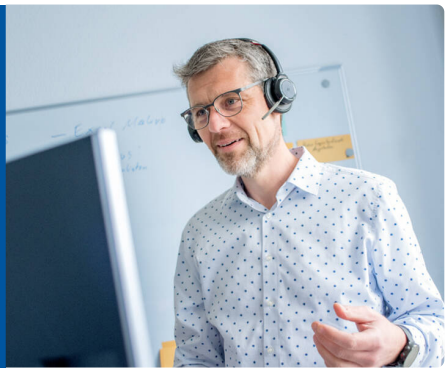
Masterflex SE
Willy-Brandt-Allee 300
45981 Gelsenkirchen